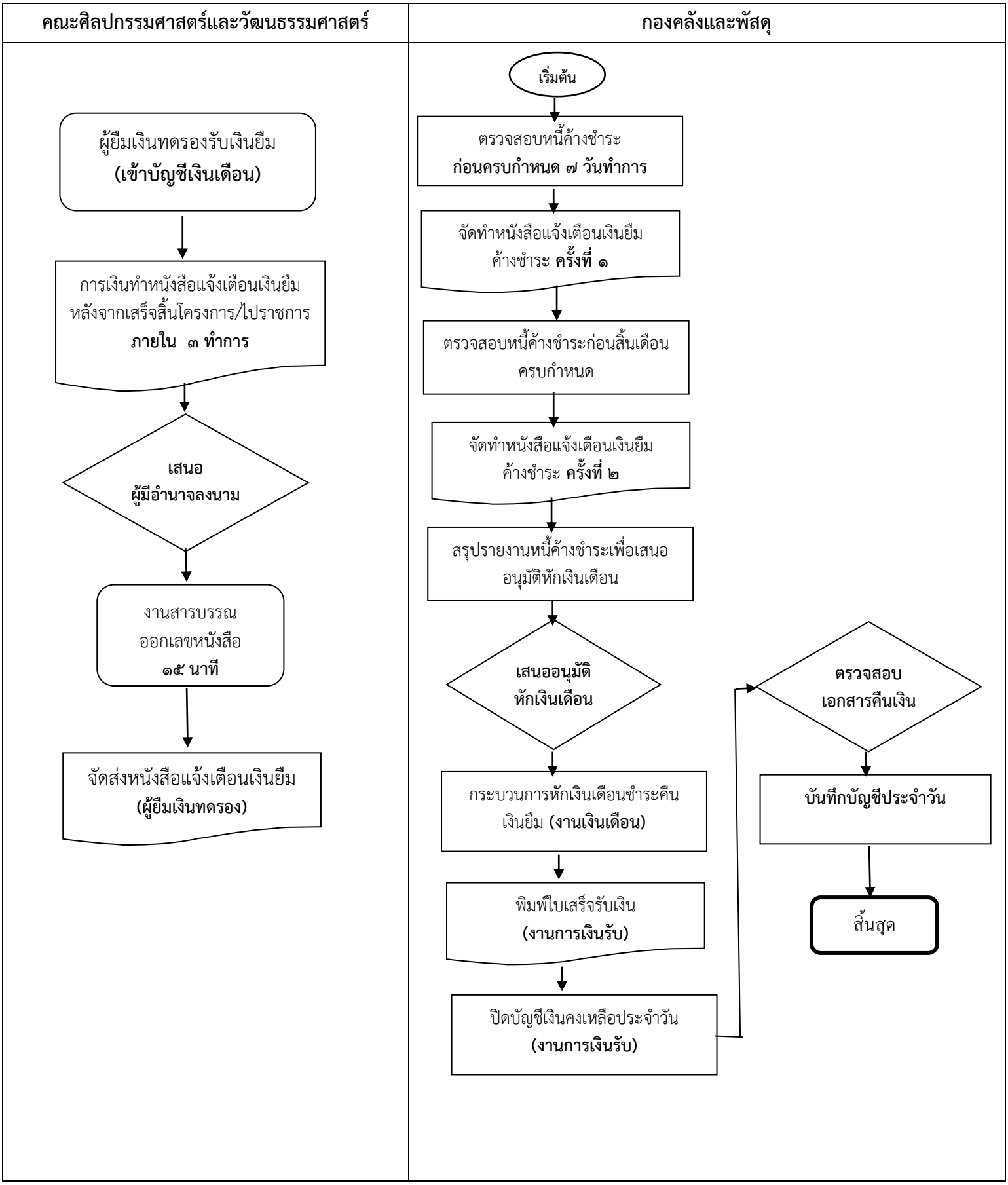ขั้นตอนติดตามลูกหนี้เงินยืมทดรองราชการ